FUTURO

La grande opportunità di salvare il pianeta

BELLA STORIA!

VI SONO PIACIUTE LE "BELLE STORIE" CHE AVETE TROVATO NEL LIBRO?

CERCATENE UNA SUL VOSTRO TERRITORIO E PROVATE A RACCONTARCELA CON TESTI, VIDEO E IMMAGINI...

PARTECIPATE AL GRANDE CONCORSO: IN PALIO BELLISSIMI PREMI!

Da qualche tempo sono in atto dei **cambiamenti** che hanno ripercussioni importanti sull'ambiente e sul nostro modo di vivere. Un'emergenza, o meglio *tante* emergenze diverse – che riguardano il clima e l'aria, l'acqua e il cibo, il suolo e i rifiuti... – con cui dobbiamo imparare a convivere e che ci spingono a trovare sempre più soluzioni nuove per conciliare lo **sviluppo industriale** con la **tutela delle preziose risorse** della nostra Terra.

Il percorso è già stato imboccato, grazie a tante **aziende e start-up** che con soluzioni brillanti ed ecosostenibili hanno saputo rispondere ai problemi ambientali; sono idee e progetti concreti che hanno anche il pregio di creare **nuove figure professionali**, una grande opportunità di lavoro per le nuove generazioni. Siete pronti a cercare una di queste realtà green sul vostro territorio? Allora siete pronti con la vostra classe a partecipare al grande concorso a premi **BELLA STORIA**!

1. TANTE BELLE STORIE. Sul libro avete letto tante storie di successo che dimostrano come, davanti alle **emergenze ambientali** che stiamo vivendo, molte aziende e persone abbiano saputo rispondere con idee ed energia, trovando **soluzioni innovative**, brillanti e soprattutto sostenibili. Adesso sta alla vostra classe cercare una bella storia che sia nata e si sia sviluppata sul **vostro territorio**: un'azienda o una start-up che abbia saputo conciliare lo sviluppo sostenibile con la creatività.

2. UNO SGUARDO INTORNO A VOI. Nell'agroalimentare o nel settore della chimica, nell'edilizia o nella mobilità... sono tanti **i settori** in cui potete cercare la vostra bella storia! Potete fare una ricerca in rete o chiedere consiglio a qualche esperto di settore, l'importante è che l'azienda o la start-up che alla fine sceglierete risponda a **due requisiti** fondamentali: sia inserita sul vostro territorio e abbia saputo dare una risposta concreta a un'emergenza ambientale. Per avere **qualche spunto** e qualche idea, rileggete insieme le tante belle storie racchiuse nel libro.

3. RACCOLTA DELLE INFORMAZIONI. Una volta che avete individuato una bella storia che mette d'accordo tutta la classe, per **partecipare al concorso** avrete il compito di raccontarla. Il primo passo è dunque **raccogliere tutte le informazioni** che la riguardano. In particolare, potete cercare di rispondere a queste domande: di cosa si occupa l'azienda che avete scelto? Quand'è nata? A quale emergenza ambientale ha saputo dare una risposta? Qual è stata l'idea innovativa e green che hanno avuto la persona o le persone che l'hanno creata? Quali sono le professioni coinvolte? Potete fare **una ricerca in rete** e contattare direttamente l'azienda per fare **un sopralluogo** e **un'intervista**, al fine di raccogliere tutte le informazioni che vi servono.

4. CREARE L'ELABORATO. Adesso che avete raccolto **le informazioni**, è arrivato il momento di **raccontare** la vostra "bella storia". Come? Realizzando un elaborato che sappia presentare al meglio **l'impresa green** che avete scelto: l'elaborato potrà essere composto da un testo, da fotografie, da grafici e/o disegni, e poi da video, file audio e tutto quello che riterrete più opportuno; potrà essere fatto su carta o essere in formato digitale, realizzato con un programma di videoscrittura o di presentazione... a voi la scelta! La cosa importante è che contenga tutte quelle **informazioni utili** a conoscerla bene: il luogo in cui si trova l'azienda, come si chiama, cosa produce o di cosa si occupa, qual è la sua particolarità e quali soluzioni ha messo in atto per essere una realtà green, quali sono le figure professionali di cui si avvale e soprattutto perché – secondo voi – è una bella storia da raccontare!

5. INVIO DELL'ELABORATO. Potete inviare il vostro elaborato **per posta** – spedendo una busta a **Librì progetti educativi** – o in modalità digitale, inviando una e-mail all'indirizzo **scuola@progettiedu.it**. In entrambi i casi, gli elaborati dovranno essere inviati entro e non oltre il **22 marzo 2024**, ed essere accompagnati dai **dati della classe**: sezione, nome della scuola e suo indirizzo, e-mail e numero di telefono della scuola, nomi degli insegnanti che hanno partecipato alla campagna e del Dirigente scolastico. Adesso che avete inviato la vostra presentazione, comincia il lavoro della **giuria**: tutti i lavori saranno giudicati in base alla coerenza col progetto, all'originalità e alla qualità con cui è stato realizzato l'elaborato. Le tre storie ritenute "più belle" dalla giuria vinceranno **fantastici premi**. Ma le sorprese non finiscono qua: la prima classificata avrà anche l'onore di essere raccontata nella nuova edizione del libro "**Futuro. La grande opportunità di salvare il pianeta**", a.s. 2024/2025, insieme al nome della classe vincitrice. Buon lavoro e... buona fortuna!

I PREMI

1° CLASSIFICATO: una stampante 3D adatta alle attività didattiche
2° CLASSIFICATO: un set educativo per la progettazione, assemblaggio e programmazione di piccoli robot
3° CLASSIFICATO: tre Arduino starter kit per la realizzazione di progetti creativi di IoT

MODALITÀ DI PARTECIPAZIONE. Il concorso è rivolto alle classi delle **scuole secondarie di I e II grado** che hanno aderito alla campagna educativa **Futuro**. **La grande opportunità di salvare il pianeta** ed è gratuito. Per partecipare, si dovrà inviare il proprio elaborato per posta o in modalità digitale. **Invio per posta**: mettete l'elaborato in una busta, insieme a un foglio recante i dati della classe, e inviatela a **Librì progetti educativi – Concorso Bella Storia!**, Piazza degli Scarlatti 2r – 50125 Firenze. **Invio in modalità digitale**: scrivete i dati della classe nel corpo dell'e-mail, allegate l'elaborato, scrivete nell'oggetto "Concorso Bella Storia!" e inviate a **scuola@progettiedu.it**. Gli elaborati dovranno essere inviati entro e non oltre il **22 marzo 2024** (farà fede il timbro postale o la data dell'e-mail). Una giuria selezionata da **Fondazione Ambienta** e **Librì progetti educativi** sceglierà le classi vincitrici entro **giugno 2024**. Il giudizio della giuria è insindacabile. Solo le classi vincitrici saranno avvertite sulle modalità di premiazione, che avverrà entro **settembre 2024**.

Per informazioni, contattare
Librì progetti educativi
La segreteria è aperta
dal lunedì al venerdì,
con orario 9:00-13:00 e 14:00-17:00.
tel. 055.9073.999 – fax 055.9073.977
e-mail scuola@progettiedu.it

I dati personali saranno utilizzati nel rispetto del Regolamento UE 2016/679. Per prendere visione del regolamento completo e conoscere i valori dei premi, è sufficiente collegarsi al sito www.librìprogettieducativi.it.

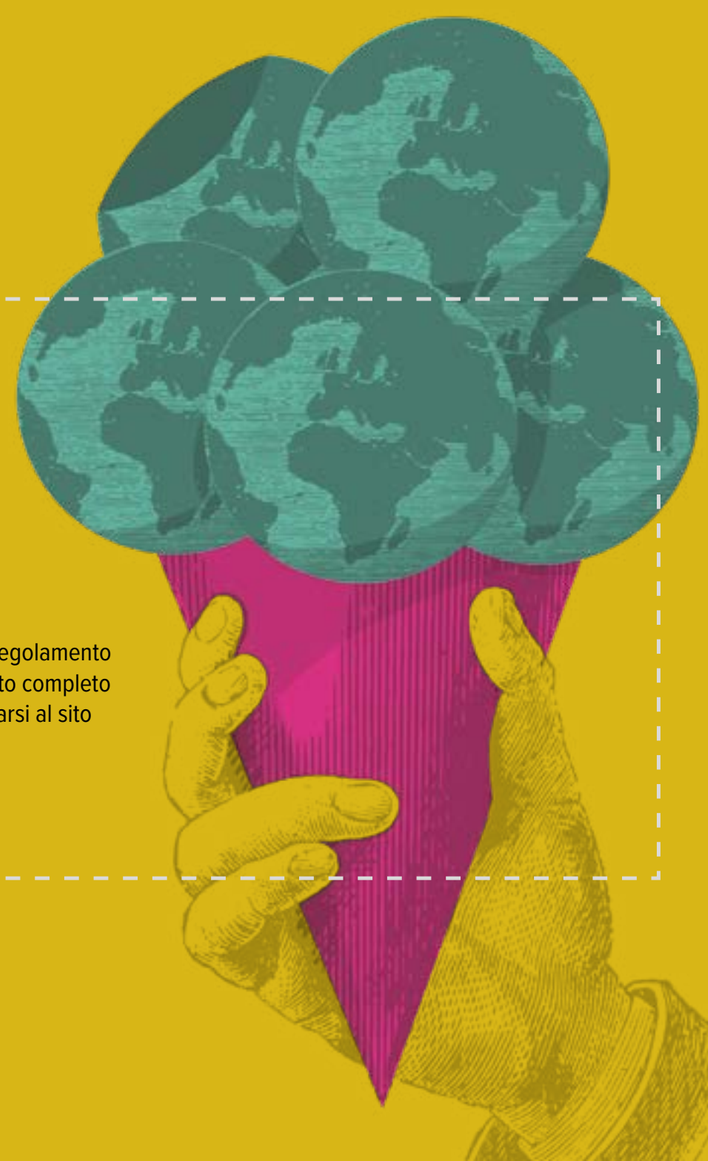

Con il Patrocinio morale del:
MINISTERO DELL'AMBIENTE E DELLA SICUREZZA ENERGETICA

FONDAZIONE AMBIENTA

librí PROGETTI EDUCATIVI

© 2023 Librì progetti educativi S.r.l., Firenze • Illustrazioni: Francesco Fagnani • CM 54943A